ESTADO DO AMAZONAS

A Instrucção Publica

no quadriennio do

Presidente EPHIGENIO DE SALLES

1926—1929

179

Manáos—Maio, 1929

IMPRENSA PUBLICA

SEC
395921
- 210 -

ESTADO DO AMAZONAS

A Instrucção Publica

no quadriennio do

Presidente EPHIGENIO DE SALLES

1926—1929

179

Manáos—Maio, 1929

IMPRENSA PUBLICA

AmM
0669

Dr. Ephigenio Ferreira de Salles

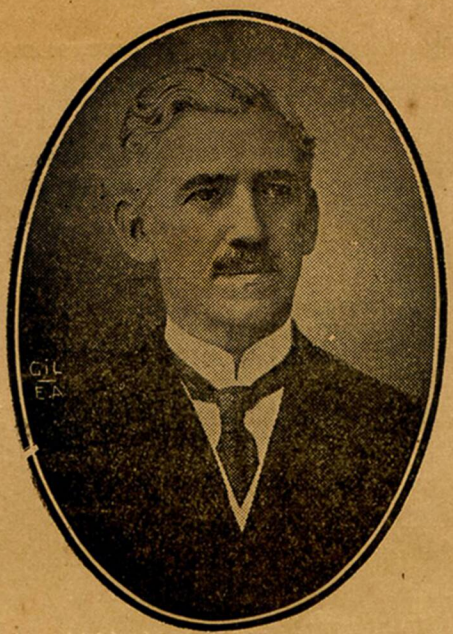

Presidente do Estado

Dr. M. O. Sá Antunes

Secretario Geral do Estado

Prof. Agnello Bittencourt

Director G. da Instr. Publica

Directores da Instrucção Publica do Amazonas, de 1901 *a* 1929, *com o tempo de serviço de cada um*

	Annos	*Mezes*	*Dias*
Dr. Joaquim P. Teixeira	1	4	19
Dr. Guilherme G. da Silveira	1	2	15
Dr. Raphael Benayon		1	8
Dr. Francisco T. da Cunha Mello		3	26
Dr. Jorge de Moraes		6	7
Dr. Antonio Monteiro de Souza		3	28
Dr. José da S. de Souza Gayoso	1	1	20
Dr. Guilherme Catramby	1	10	17
Dr. Placido Serrano P. Andrade			10
Dr. Geraldo de S. Paes de Andrade	2	3	26
Dr. Anchises Cabral R. da Camara		5	3
Dr. Adriano A. de Araujo Jorge		5	26
Prof. Agnello Bittencourt	1	2	
Dr. Rodrigo Costa		6	23
Torquato Antonio Ribeiro		8	25
Dr. Jorge de Moraes		6	6
Dr. Virgilio Ramos		8	6
Dr. Jonathas Pedrosa Filho		2	3
Theophilo Alexandre de Carvalho			23
Dr. Placido S. Pinto de Andrade	1	2	22
Dr. José Francisco de A. Lima	2	8	6
Dr. Theogenes da Silva Beltrão	1	3	22
Dr. José de Britto Pereira	1	10	8
Dr. Adelino Cabral da Costa	1	8	15
Prof. Marciano Armond		4	3

O Prof. Agnello Bittencourt (actual), nomeado por acto de 3 de Dezembro de 1924, assumindo o exercicio a 4 do mesmo mez e anno, contando até a presente data (20 de Julho de 1929), 4 annos, 7 mezes e 16 dias de exercicio.

Edificio da Directoria Geral da Instrucção Publica

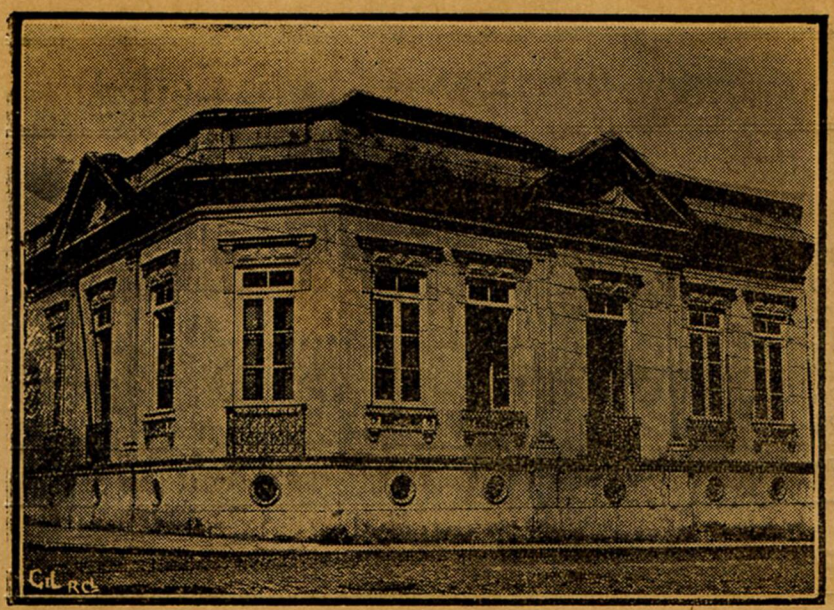

atrás da Igreja dos Remédios
Junte 2

Funccionarios da Directoria Geral

Director—Prof. Agnello Bittencourt
Secretario—Dr. Gentil Augusto Bittencourt
Officiaes—Dr. João de Oliveira Freitas e Francisco Rebello de Souza
Amanuenses—Francisco Augusto Alves de Mello e Elisa Uchôa
Almoxarife—Jonathas Ribeiro Madeira
Porteiro—Luiz Maia da Rocha
Continuos—Benedicto Ferreira Catão e Manoel Ferreira da Silva
Servente—Cornelio Paulo de Araujo

Além destes funccionarios, tem mais a Sta. Carmen Mello e D. America do Sul Campos Pereira, como praticantes e Sta. Zuleika de Castro Caminha, como auxiliar de gabinete.

QUADRO geral das matriculas, frequencias

ESCOLAS	
ENSINO PUBLICO	
1	Escola Modelo
92	escolas de 1.ª entrancia (cap.) em 14 grupos escolares
8	» isoladas de 1.ª entrancia (capital)
2	» regimentaes (1.ª entrancia »)
14	» de 2.ª entrancia (cidades) em 4 gráos escolares
10	» isoladas de 2.ª entrancia (cidades)
26	» » 3.ª » (villas)
126	» de 2.ª cathegoria (ruraes) povoações
279	Escolas — Somma
Ensino particular inscripto	
27	Collegios e escolas
Ensino particular não escripto	
13	Collegios
Ensino Municipal	
20	Escolas
339	Escolas — Total

e alumnos alphabetizados em 1928

MATRICULA			Frequencia	Analphabetizado
Masculino	Feminino	Total		
18	156	174	164	—
1.873	3.025	4.898	2.737	732
213	296	509	264	93
110	—	110	48	18
398	498	896	567	107
157	336	493	363	78
747	493	1.240	841	98
2.599	2.314	4.913	3.315	657
6.115	7 118	13.233	8.299	1.783
1.095	762	1.857	1.303	255
509	317	826	695	—
1.331	768	2.099	1.335	—
9.050	9.965	18 015	11.632	2.038

Grupo Escolar "Silverio Nery" em 1928

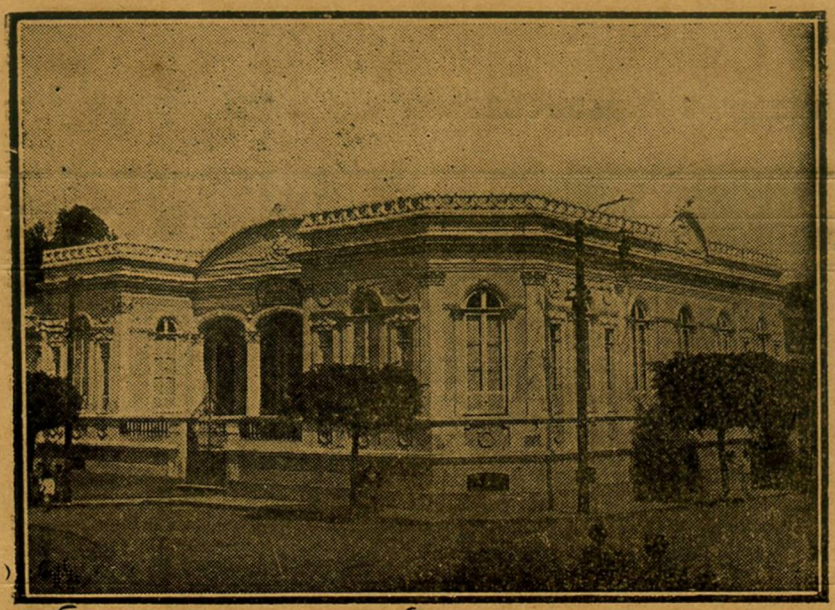

Matricula 462 alumnos. Frequencia 285. Alumnos approvados 198

Grupo Escolar "José Paranaguá em 1928

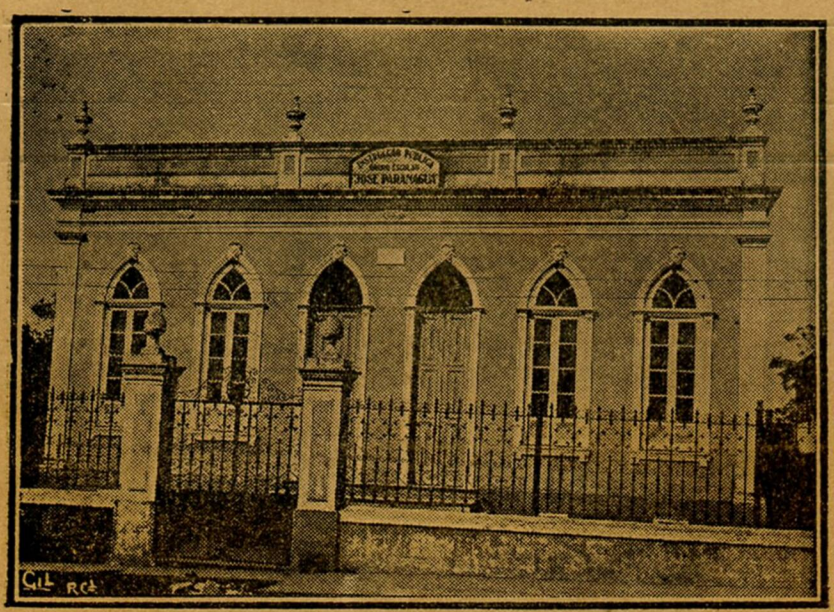

Matricula 376 alumnos. Frequencia 188. Alumnos approvados 176

Distribuição da matricula nas escolas publicas, por sexo

Masculinos	6.115
Femininos	7.118
Total	13.233

Idem, idem, por naturalidade

Naturaes do Amazonas	12.403
Idem de outros Estados	739
Estrangeiros	91
Total	13.233

Idem por etapas do curso primario

Curso preliminar e jardim da infancia		7.535
Curso elementar :		
1.º anno	2.540	
2.º "	1.519	
3.º "	1.003	5.062
Curso medio		461
Curso complementar Escola Modêlo		175
Total		13.233

Completaram o curso medio em 1928, alumnos	390
Completaram o cyclo do curso primario (Escola Modelo), alumnos	91

—A verba da Instrucção Publica para o exercicio do corrente anno de 1929 é de 1.882:500$000. Esta verba não comprehende as despezas de construcção de predios escolares.

—Foram creadas pelo actual governo 41 escolas.

Grupo Escolar "Presidente Bernardes" em 1928

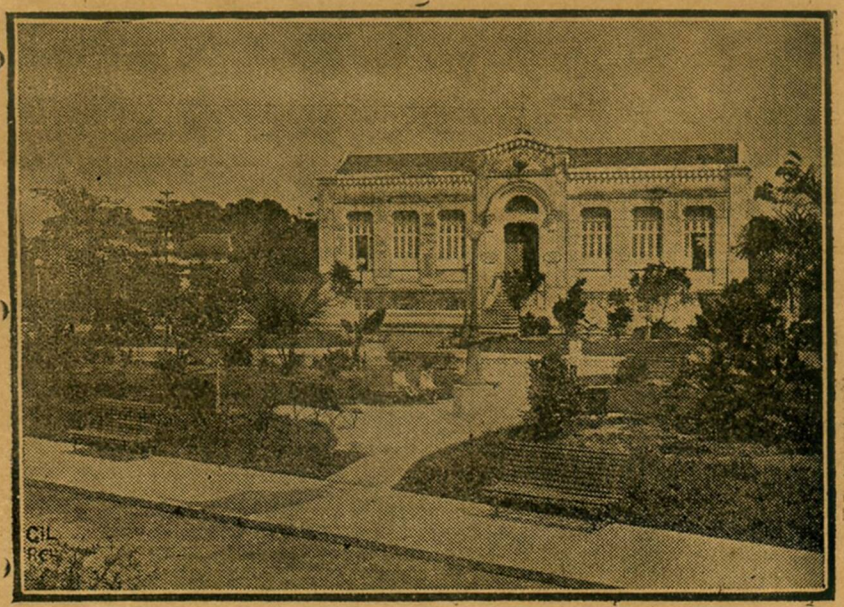

Matricula 363 alumnos. Frequencia 186. Alumnos approvados 145

Grupo Escolar "Saldanha Marinho" em 1928

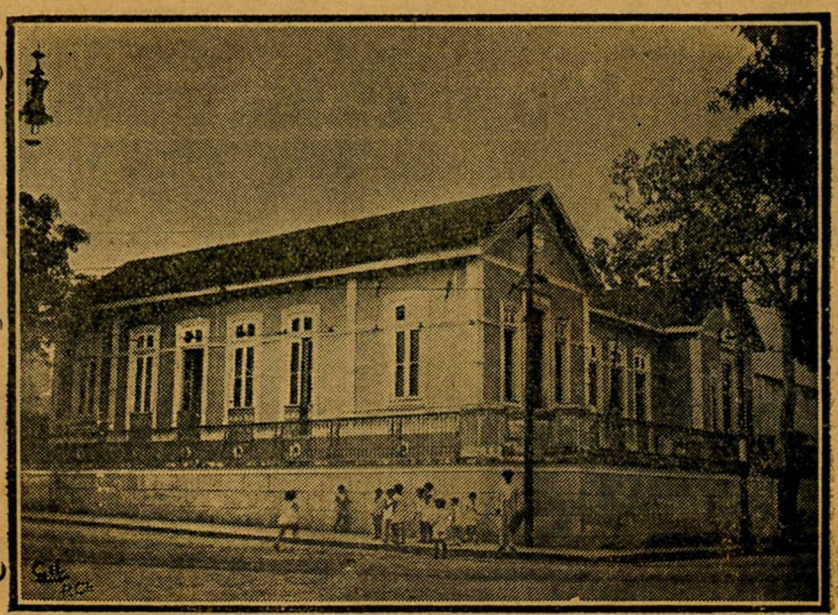

Matricula 707 alumnos. Frequencia 377. Alumnos approvados 270

Movimento escolar comparativo de 1924 a 1928 (Escolas estaduaes, municipaes e particulares)

ANNO	N.º de escolas	Matr.	Freq.	*N.º de alumnos por escolas*	
				Matr.	Freq.
1924	162	5.725	3.166	34	19
1925	278	11.374	6.009	40	21
1926	337	14.920	9.266	44	27
1927	368	17.914	11.279	48	30
1928	338	18.015	11.632	53	34

De 1925 a Maio de 1929 foram fornecidos ás escolas publicas do Estado os seguintes materiaes:

Bancos-carteiras para 2 logares	65
" " " 1 logar	50
" " restaurados	52
" simples para 10 logares	10
" " " 4 "	1.032
" " sem encosto	95
Estantes para livros	2
Cadeiras para professores	52
Cadeirinhas para o Jardim da Infancia	43
Carteiras escrivaninhas	24
Carteiras magistraes	4
Mesas magistraes	82
Idem para filtros	2
Idem de centro	2
Idem para o Jardim da Infancia	4
Harmonium portatil	1
Piano americano	1
Filtros	12
Quadros arithmeticos	2
Porta-mappas geometricos	2
Relogios para parede	12
Quadros negros	120

Collocação dos Municipios pela ordem de matricula

Ensino primario e normal do Estado do Amazonas

Anno de 1928

N.º	MUNICIPIOS	Numero de Escolas	Matriculas	Frequencia
1	Manáos	158	7 989	4.630
2	Itacoatiara	16	707	486
3	Manacapurú	15	605	425
4	Parintins	8	484	300
5	Teffé	8	406	290
6	S. Gabriel	4	320	274
7	Humaythá	6	236	155
8	Porto Velho	3	203	147
9	Codajás	5	192	135
10	Silves	4	179	130
11	Maués	5	179	122
12	Borba	5	163	108
13	Urucará	2	163	94
14	Fonte-Bôa	4	156	105
15	Manicoré	3	140	89
16	S. Paulo de Olivença	4	134	103
17	Barreirinha	4	134	92
18	Coary	3	131	92
19	S. Felippe	3	107	84
20	Floriano Peixoto	3	102	67
21	Bôa Vista do Rio Branco	3	101	75
22	Labrea	3	98	82
23	Carauary	3	84	62
24	Benjamin Constant	2	70	44
25	Urucurituba	1	50	44
26	Barcellos	1	48	31
27	Urbanopolis	2	30	18
28	Moura	2	22	15
	Somma	280	13.233	8.299

Grupo Escolar "Gonçalves Dias" em 1928

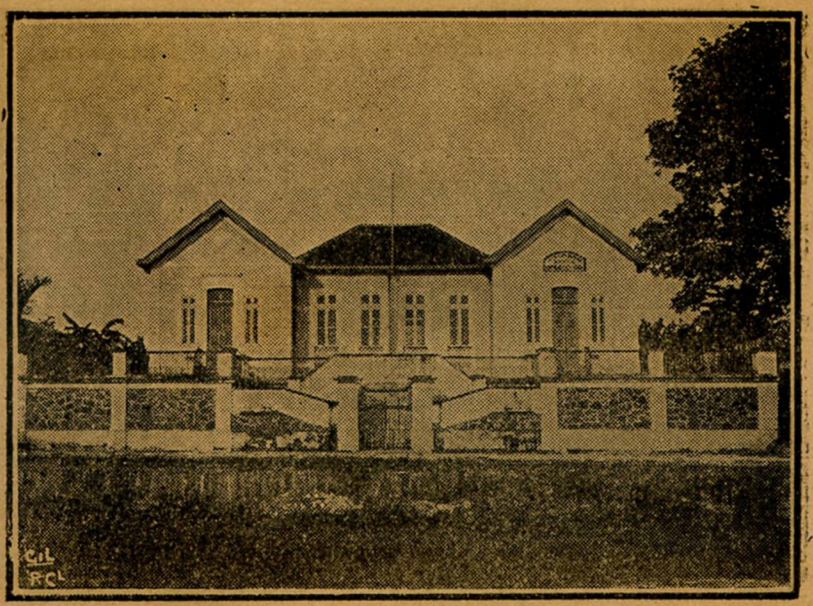

Matricula 307 alumnos. Frequencia 159. Alumnos approvados 148

Grupo Escolar "Conego Azevedo" em 1928

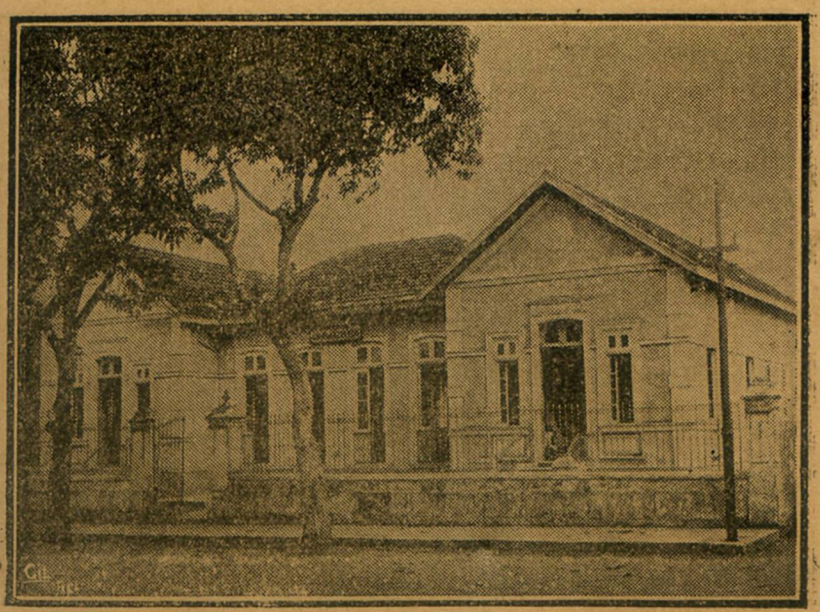

Matricula 310 alumnos. Frequencia 159. Alumnos approvados 110

Grupo Escolar "Marechal Hermes" em 1928

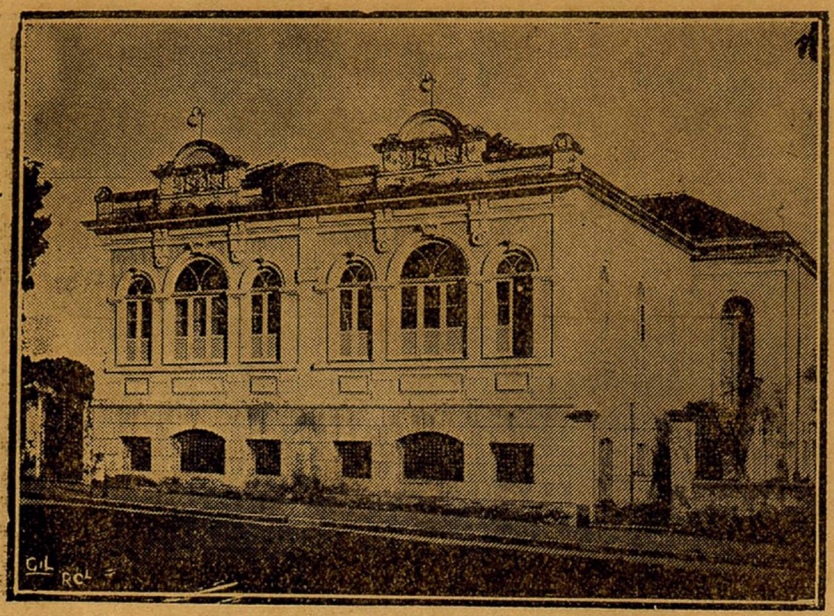

Matricula 406 alumnos. Frequencia 237. Alumnos approvados 169

Grupo Escolar "Machado de Assis" em 1928

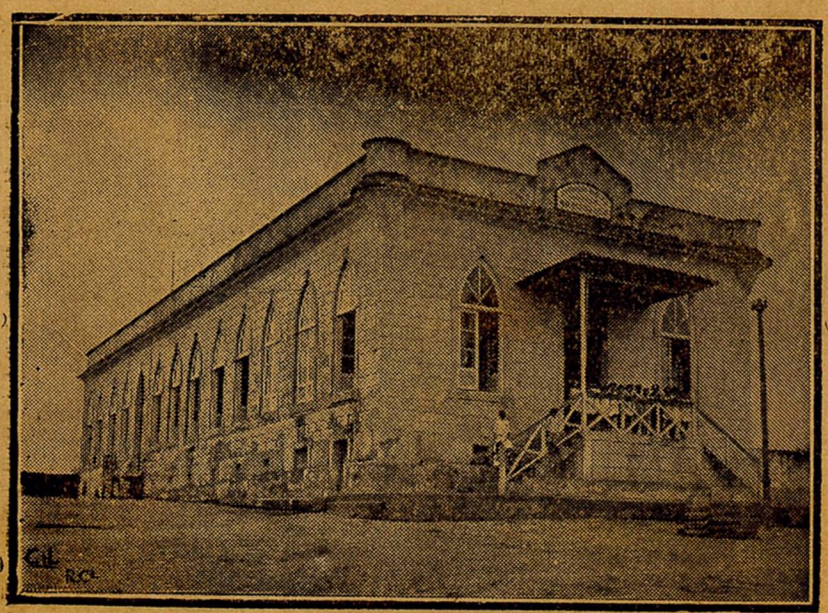

Matricula 268 alumnos. Frequencia 137. Alumnos approvados 90

Matricula na Escola Normal, de 1925 a 1929

ANNOS	SERIES					
	1.a	2.a	3.a	4.a	5.a	Total
1925....	31	12	11	22	19	95
1926....	58	31	10	11	23	133
1927....	77	36	24	12	13	162
1928....	127	60	39	24	22	272
1929....	167	64	52	34	40	357

Matricula na Escola Modelo, de 1925 a 1929

ANNOS	SEXOS		
	Masculino	Femininos	Total
1925.....	15	88	103
1926	9	102	111
1927.....	10	149	159
1928.....	18	156	174
1929	29	213	242

A Escola Normal diplomou, de 1925 a 1929, 78 alumnos, sendo em:

ANNOS	SEXOS		
	Masculinos	Femininos	TOTAL
1925.....	—	9	9
1926.....	2	16	18
1927.....	—	23	23
1928.....	—	11	11
1929.....	2	15	17

Grupo Escolar "Guerreiro Antony" em 1928

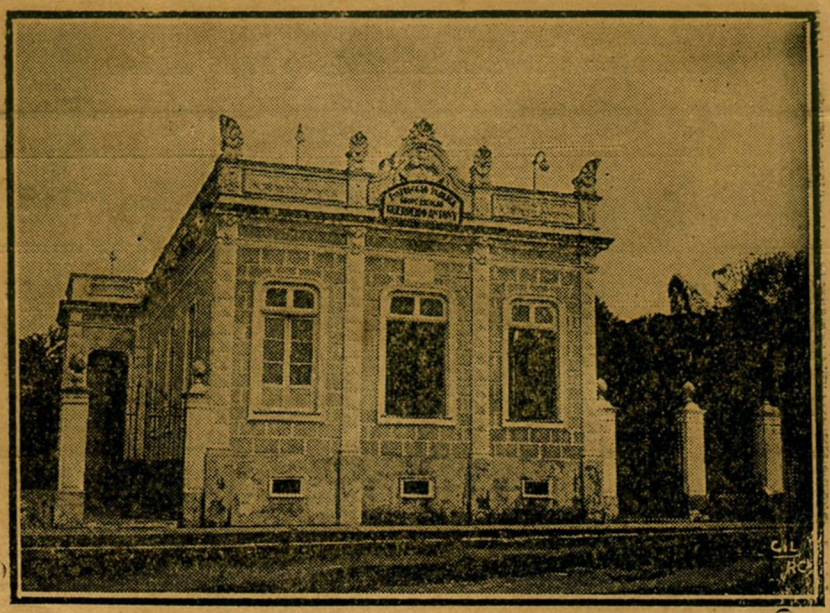

Matricula 203 alumnos. Frequencia 93. Alumnos approvados 86

Grupo Escolar "Olavo Bilac" em 1928

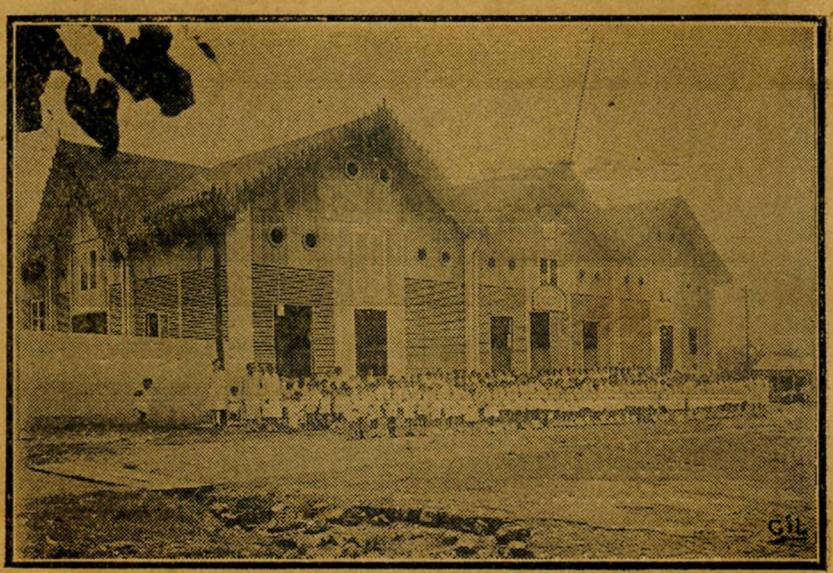

Matricula 406 alumnos. Frequencia 226. Alumnos approvados 105

Grupo Escolar "Antonio Bittencourt" em 1928

Matricula 407 alumnos. Frequencia 178. Alumnos approvados 187

Grupo Escolar "Barão do Rio Branco" em 192[illegible]

Matricula 424 alumnos. Frequencia 314. Alumnos approvados 23[illegible]

Grupo Escolar "Carvalho Leal" em 1928

Matricula 103 alumnos. Frequencia 68. Alumnos approvados 61

O Grupo do Instituto Benjamin Constant, em 1928, matriculou 156 alumnos. Frequencia 134. Alumnos approvados 100.

Jardim da Infancia "Visconde de Mauá"

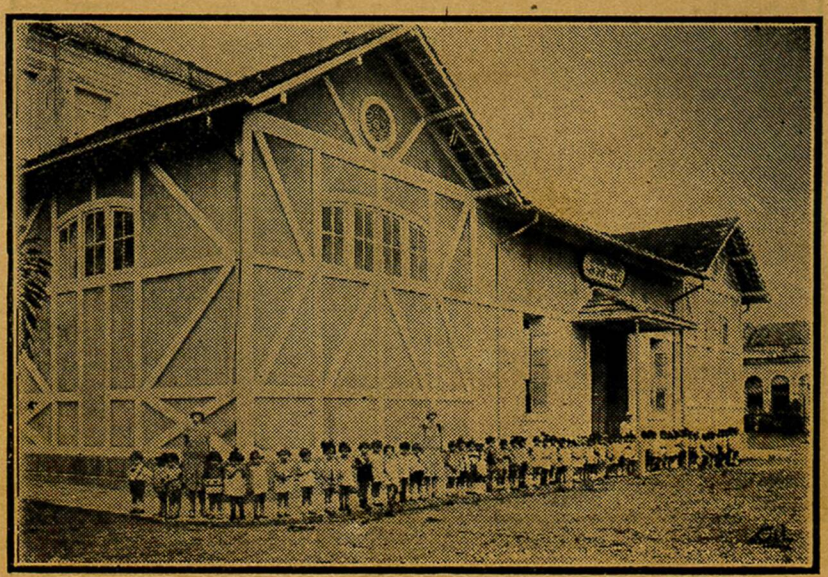

Alem dos 14 grupos escolares da capital, mantem o Estado mais 10 escolas isoladas, que são: "Agnello Bittencourt", "Barão de Macahubas", "Carlos Pinho", "Carneiro Ribeiro", "Floriano Peixoto", "Libania Ferreira", "Paulino de Britto" e "Rivadavia Corrêa", "Joaquim Nabuco" e General Osorio".

—A matricula nessas 10 escolas foi em 1928 de 619 alumnos, com uma frequencia de 312.

—Foram approvados 274 alumnos.

AVISO

A disponibilização (gratuita) deste acervo, tem por objetivo preservar a memória e difundir a cultura do Estado do Amazonas. O uso destes documentos é apenas para uso privado (pessoal), sendo vetada a sua venda, reprodução ou cópia não autorizada. (Lei de Direitos Autorais - Lei nº 9.610/98). Lembramos, que este material pertence aos acervos das bibliotecas que compõem a rede de bibliotecas públicas do Estado do Amazonas.

EMAIL: ACERVODIGITALSEC@GMAIL.COM

Secretaria de
Estado de Cultura

CENTRO CULTURAL DOS
POVOS DA AMAZÔNIA